



Actividades de la Secretaría Ejecutiva del SIPINNA Estado de Puebla

Ejercicio Fiscal 2022



Gobierno de Puebla
Hacer historia. Hacer futuro.



Sistema Estatal
DIF
Gobierno de Puebla



SIPINNA
Sistema de Protección Integral de
los Derechos de Niñas, Niños y
Adolescentes del Estado de Puebla

Política de Participación de Niñas, Niños y Adolescentes

Promoción de la participación directa de niñas, niños y adolescentes en procesos de elaboración de programas y políticas públicas para la protección integral de sus derechos

Participación total:

110,946

**niñas, niños y adolescentes
de las 32 regiones del Estado
de Puebla**

- 10 Foros Exprésate
- 3 Diálogos Intergeneracionales
- 8 Entrevistas
- 4 Actividades participativas y de consulta



SIPINNA

Sistema de Protección Integral de
los Derechos de Niñas, Niños y
Adolescentes del Estado de Puebla

Reinstalación de los SIPINNA's municipales

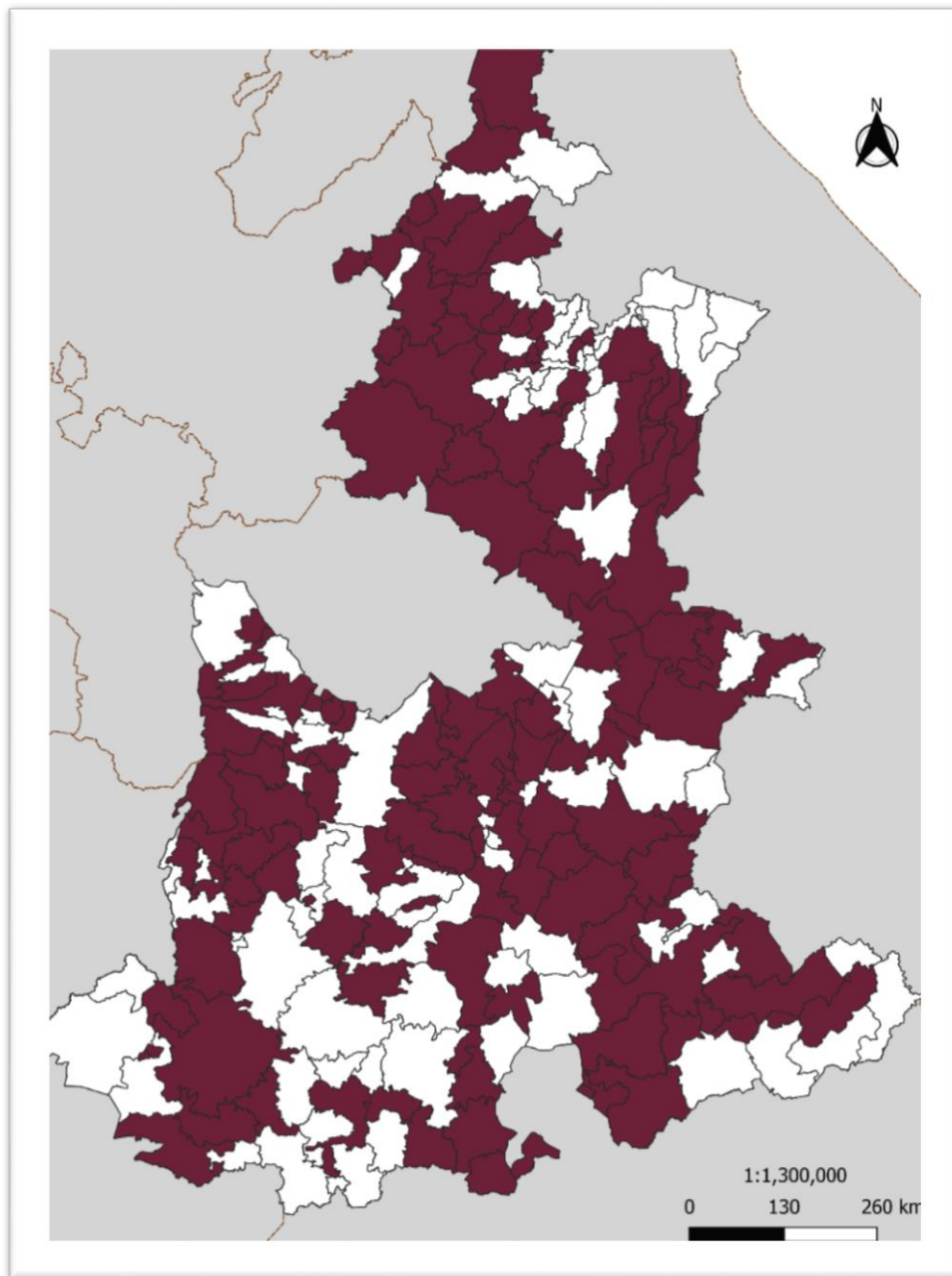

131

SIPINNA's Municipales
reinstalados*

60%

de los municipios
tienen SIPINNA
reinstalado

 Municipio con SIPINNA
Municipal

Promover la reinstalación del SIPINNA en
municipios del Estado de Puebla

*Total de SIPINNA's reinstalados hasta el 31 de noviembre de 2022.



SIPINNA

Sistema de Protección Integral de
los Derechos de Niñas, Niños y
Adolescentes del Estado de Puebla

Investigaciones de campo

Realizar investigaciones de campo en municipios del Estado de Puebla, a fin de elaborar diagnósticos para el diseño de dos políticas públicas.



Diagnóstico en

44

municipios

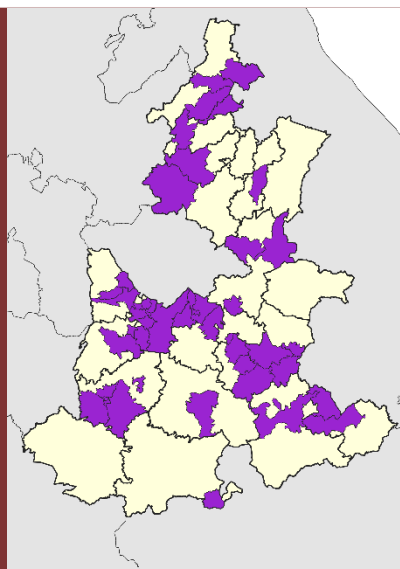

307

adolescentes encuestados



46.18%

han visto o vivido violencia física en sus municipios



42

no están registrados en algún ciclo escolar

31.7%

han visto o vivido violencia psicológica

2.3%

han visto o vivido violencia económica

13.7%

han visto o vivido algún otro tipo de violencia

6.1%

no han vivido algún tipo de violencia en sus municipios



SIPINNA

Sistema de Protección Integral de los Derechos de Niñas, Niños y Adolescentes del Estado de Puebla

Diagnóstico de causas de violencia contra Niñas, Niños y Adolescentes

68

Niñas, niños y adolescentes
encuestados

17

Municipios visitados



Se aplicaron cuestionarios a personas adolescentes de diferentes municipios del Estado para determinar las causas de la violencia que viven dentro de sus municipios.

El objetivo de la actividad es abonar a la elaboración del "**Diagnóstico de violencia contra niñas, niños y adolescentes en municipios del Estado de Puebla**" para el diseño de políticas públicas.



SIPINNA

Sistema de Protección Integral de
los Derechos de Niñas, Niños y
Adolescentes del Estado de Puebla

Semana de la niñez

Durante la última semana de abril, se realizó en el marco de la **Semana de la niñez**, el 4° Foro Exprésate, el Primer Diálogo Intergeneracional, además de talleres y actividades participativas.



Ciudad de Puebla



San Andrés Cholula



Honey



SIPINNA

Sistema de Protección Integral de los Derechos de Niñas, Niños y Adolescentes del Estado de Puebla

Explorando la Ciencia y la Cultura



Parque Estatal Flor del Bosque

La **SEIPINNA** del **Estado de Puebla** en conjunto con **CONCYTEP** organizaron la actividad "Explorando la ciencia y la cultura", para promover la diversidad turística y la divulgación científica.

Asistieron niñas, niños y adolescentes de los municipios de **Tepatlxco de Hidalgo** y **Acajete**



Planetario Germán Martínez



SIPINNA

Sistema de Protección Integral de los Derechos de Niñas, Niños y Adolescentes del Estado de Puebla

Encuentro de niñas, niños y adolescentes con el Poder Legislativo

Niñas, niños y adolescentes de

12

municipios



Niñas, niños y adolescentes se reunieron con representantes del **H. Congreso del Estado** para promover el diálogo entre ambas partes con el fin de generar políticas públicas para garantizar el ejercicio de sus derechos.



SIPINNA
Sistema de Protección Integral de
los Derechos de Niñas, Niños y
Adolescentes del Estado de Puebla

Jornada "Día Mundial de la Infancia"



17 Niñas y niños participantes

Espacios Seguros Participativos para Niñas, Niños y Adolescentes



20 Adolescentes participantes

Taller ¡Yo Decido!



64 Autoridades municipales participantes

La importancia de la perspectiva de derechos de la niñez y adolescencia en la construcción de presupuestos municipales

El 15 de noviembre, en el municipio de San Felipe Tepatlán se llevó a cabo la Jornada por el Día Mundial de la Infancia, donde se trabajó con diferentes sectores etarios, entre niñas, niños, adolescentes y autoridades municipales.



SIPINNA

Sistema de Protección Integral de los Derechos de Niñas, Niños y Adolescentes del Estado de Puebla



Consulta "Me escuchas"



En la Consulta Nacional
participaron

1,217,764

niñas, niños y adolescentes

Del total de participaciones

19.83%

son del Estado de Puebla, la
segunda más alta del país

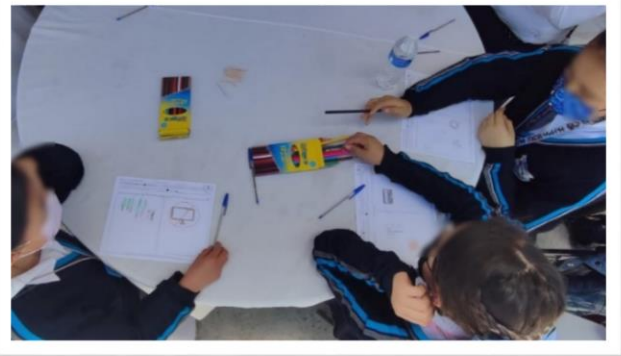

La **Consulta Nacional a Niñas, Niños y Adolescentes Me escuchas 2022** tiene por objetivo convocar la participación e incluir a las niñas, niños y adolescentes para compartir, a través de un cuestionario o dibujo, sus ideas, intereses, preocupaciones, propuestas y experiencias acerca de vivir y el significado de **México**

Implementar planes de acción la Ruta Integral de Atenciones (RIA)



28

Comisiones Municipales de Primera Infancia instaladas

28

Municipios con directorio completo

20

Municipios con plan de trabajo

22

Municipios con diagnóstico situacional

8

Municipios con consulta infantil

Resultados de la Consulta Infantil 2021

Que me hace sentir feliz

juguetes escuela mis casa Mi familia
 una mamá **Feliz** Jugar papá La escuela
 pelota Su Mis Los
 carro Su Mis hermano Mi papá Mi mamá familia

Que me hace sentir triste

juguetes hermana juguete perro Mi hermano
 hermano Los **El** mamá **Mi mamá** miedo
 papás mis Un dulce casa Mi papá escuela
 niño sol Un dulce casa Mi papá escuela



SIPINNA

Sistema de Protección Integral de los Derechos de Niñas, Niños y Adolescentes del Estado de Puebla

Firma de convenios

Convenios SESIPINNA e instituciones del sector público y social

- Consejo Estatal de Ciencia y Tecnología del Estado de Puebla
- Sistema Estatal de Telecomunicaciones
- Save the Children México
- Facultad de Filosofía y Letras de la Benemérita Universidad Autónoma de Puebla
- Centros de Integración Juvenil A.C



Save the Children



Centros de Integración Juvenil, A.C.



Celebrar convenios de colaboración y coordinación con diferentes instituciones del sector público, privado y social, a fin de generar acciones que incidan en beneficiar a niñas, niños y adolescentes del Estado de Puebla.



SIPINNA

Sistema de Protección Integral de los Derechos de Niñas, Niños y Adolescentes del Estado de Puebla

Comisión para Poner Fin a Toda Forma de Violencia contra Niñas, Niños y Adolescentes

22 Instancias conforman la Comisión

COMPREVNNA

Acciones principales



FISCALÍA GENERAL DEL ESTADO DE PUEBLA



PODER JUDICIAL



Secretaría de Gobernación



H. Congreso del Estado de PUEBLA LX LEGISLATURA

- Plataforma **Confía en Fiscalía**
- Proyecto de Protocolo de Coordinación Interinstitucional
- Estrategia Estatal para la prevención y atención de violencia en contra de niñas, niños y adolescentes (2021-2024)



SIPINNA
Sistema de Protección Integral de los Derechos de Niñas, Niños y Adolescentes del Estado de Puebla



Comisión de Derechos Humanos del Estado de Puebla



Instituto Poblano del Deporte



Secretaría de Trabajo



Secretaría de Salud



Instituto Poblano de la Juventud
Gobierno de Puebla



Secretaría de Desarrollo Rural



Secretaría de Igualdad Sustantiva



INDEP
Instituto de la Discapacidad del Estado de Puebla



Secretaría de Bienestar



Secretaría de Educación



Secretaría de Gobernación



Sistema Estatal DIF



Secretaría de Seguridad Pública

IPAM Instituto Poblano de Asistencia al Migrante



Comisión de Tecnologías de la Información y Contenidos Audiovisuales dirigidos a Niñas, Niños y Adolescentes

COTICNNA

7 Instancias conforman la Comisión



Comisión para la Protección de Niñas, Niños y Adolescentes Migrantes y Solicitantes de la Condición de Refugiado del Estado de Puebla

CONNAMYR

10 Instancias conforman la Comisión



Comisión de la Primera Infancia del Estado de Puebla

COPRII



Secretaría de Educación



Secretaría de Salud



Secretaría de Bienestar



Secretaría de Seguridad Pública



Sistema Estatal DIF



Secretaría de Gobernación



Comisión de Derechos Humanos del Estado de Puebla



SIPINNA
Sistema de Protección Integral de los Derechos de Niñas, Niños y Adolescentes del Estado de Puebla



10 Instancias conforman la Comisión

Comisión de Secretarías Ejecutivas de los Sistemas de Protección Integral de los Derechos de Niñas, Niños y Adolescentes Estatal y Municipales del Estado de Puebla

COMSESIPINNA's

131 Integrantes de la Comisión



SIPINNA
Sistema de Protección Integral de los Derechos de Niñas, Niños y Adolescentes del Estado de Puebla



SIPINNA
Sistema de Protección Integral de los Derechos de Niñas, Niños y Adolescentes del Estado de Puebla

Seguimiento al Programa Especial de Niñas, Niños y Adolescentes del Estado de Puebla



73 Acciones realizadas

23 Líneas de acción atendidas



Más de

850,586

niñas, niños y adolescentes beneficiados

Registrar y dar seguimiento a las acciones realizadas por el Gobierno del Estado en cumplimiento a las 32 líneas de acción del Programa Especial de Niñas, Niños y Adolescentes



SIPINNA
Sistema de Protección Integral de los Derechos de Niñas, Niños y Adolescentes del Estado de Puebla

Coordinación del SIPINNA en el Estado de Puebla

La Secretaría Ejecutiva del SIPINNA ha visitado

146

municipios de todo el Estado de Puebla

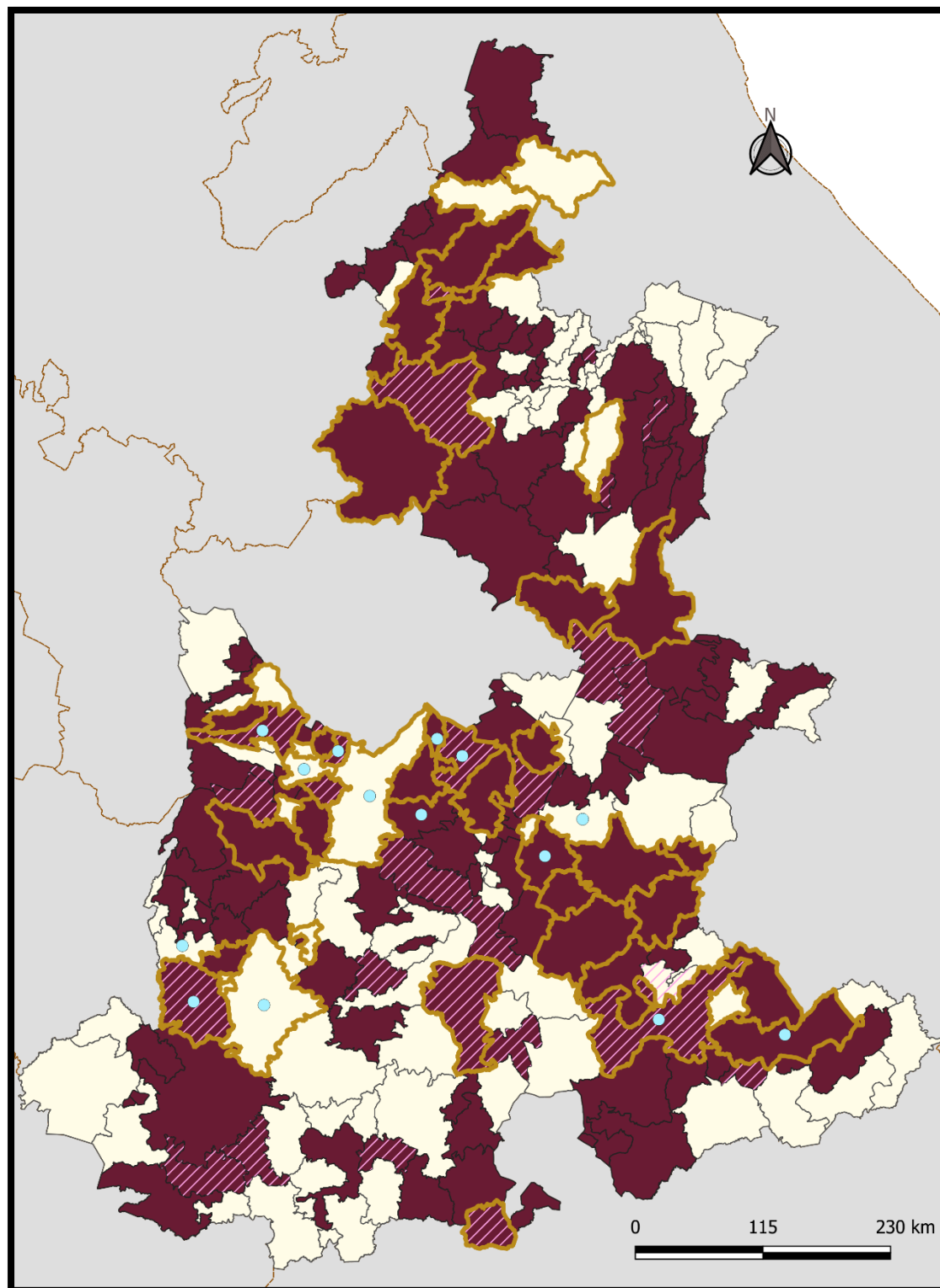

Simbología

- Espacio Exprésate
- Municipio con diagnóstico de violencia
- ▨ COMPRII instalada
- SIPINNA reinstalado



SIPINNA

Sistema de Protección Integral de los Derechos de Niñas, Niños y Adolescentes del Estado de Puebla